



SEPTEMBRE
2020

L'ÉQUIPE D'ANIMATION POUR L'ANNÉE 2020-2021

EQUIPE MATERNELLE

MATIN



SOIR



Laure
MARCHAND
directrice



Sophie LUCA
Directrice
adjointe

EQUIPE ÉLÉMENTAIRE

MATIN et SOIR

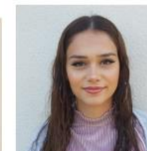

INSCRIPTIONS
DU LUNDI 21 SEPTEMBRE
AU MERCREDI 7 OCTOBRE

VACANCES D'AUTOMNE

Du lundi 19 au vendredi 30 octobre 2020

- Le dossier d'inscription est le même que pour l'accueil périscolaire 2020-2021

Pour s'inscrire :

- Envoyer un mail à alsh.sorigny@tourainevalleedelindre.fr pendant la période d'inscription en précisant le nom, le prénom, la classe de l'enfant et les jours d'inscriptions souhaités.
 - Télécharger le coupon d'inscription, sur le site www.famille-tourainevalleedelindre.fr et le remettre à l'équipe de l'ALSH
- Priorité aux inscriptions sur 4 ou 5 jours*
Priorité aux enfants dont les 2 parents travaillent

A VOS AGENDAS !

- Fermeture de tous les ALSH de la communauté de communes pendant les vacances de Noël
- Fermeture de l'ALSH de Sorigny la 2^{ème} semaine des vacances de printemps (du 03 au 07 mai 2020) et les 3 premières semaines d'août (du 02 au 20 août 2020)*

**Possibilité d'inscrire vos enfants sur un autre ALSH de la communauté de communes*

LE QUESTIONS-REPONSES DE L'ALSH

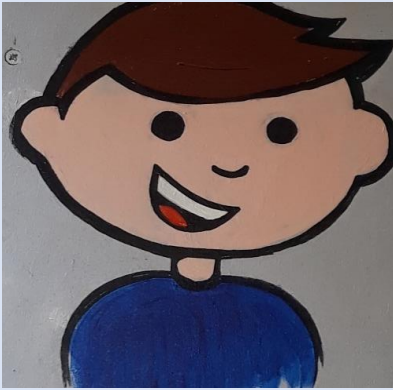

Quelles démarches dois-je faire pour inscrire mon enfant?

- Pour les nouvelles inscriptions, il faut remplir un dossier complet (fiche famille + fiche sanitaire + fiche d'inscription)
 - Toute inscription, annulation, modification doit nous être envoyée par mail à alsh.sorigny@tourainevalleedelindre.fr
- A noter : Toute absence non signalée est facturée de l'amplitude totale

Quels sont les horaires de l'accueil périscolaire et la tarification?

Les lundis, mardis, jeudis, vendredis

Accueil le matin de 7h à 9h et le soir de 16h15/16h30 à 18h30
(facturation à l'heure. Tarif mini 0.39€ / maxi 1.30 €)

Les mercredis

Inscription possible à la journée, demie journée avec ou sans repas.
Accueil du matin : 7h30-9h30 / Accueil du soir : 16h30-18h30
Accueil avant repas : 11h30-12h00 / Accueil après repas : 13h30-14h00
(Facturation au forfait. Tarif journée mini 2.92€/ maxi 14.92€)

Le tarif est calculé sur la base du quotient familial de la famille.

Où trouver les informations concernant l'ALSH?

Dans les locaux de l'ALSH, par mail, auprès de l'équipe d'animation ou sur le site www.famille-tourainevalleedelindre.fr

J'ai une remarque, une suggestion, une question, que faire?

Faites-le nous savoir, votre avis nous intéresse !

Vous pouvez nous envoyer un mail à alsh.sorigny@tourainevalleedelindre.fr, nous appeler au 02.47.26.92.00 ou passer nous voir directement à l'ALSH.

PROTOCOLE SANITAIRE

Les enfants sont accueillis dans les locaux de l'ALSH avec un groupe maternel et un groupe élémentaire. Les parents accompagnent et récupèrent leur enfant à l'entrée de l'ALSH. Merci de sonner pour signaler votre présence. Un membre de l'équipe viendra vous accueillir. Dans la mesure du possible, nous vous demanderons de ne pas rentrer dans le bâtiment et de maintenir vos distances en attendant. Le brassage des enfants est limité entre les maternels et les élémentaires. La distanciation physique ne s'applique pas dans les espaces extérieurs. Celle-ci n'est pas obligatoire à l'intérieur si elle n'est pas matériellement possible. Une attention particulière est toujours de mise concernant les gestes barrière, l'aération des locaux, la désinfection des locaux et points de contact. Les parents s'engagent à ne pas mettre leur enfant à l'accueil périscolaire/ALSH en cas de fièvre ou de symptômes évoquant la COVID-19 chez l'enfant ou sa famille.